かもん！AKINDO

今回のAKINDO

ほぐしの名人 加茂店
セラピスト 梅田 美保さん（左）

（加茂店セラピスト）
・渡辺 大輔さん（中央）
・西脇 由香さん（右）

加茂でがんばる素敵な商売人（AKINDO）をご紹介します！

令和3年8月にオープンした「ほぐしの名人 加茂店」オーナーの谷川和也さんとセラピストの梅田美保さんにお話を伺いました。

―県内を車で走ると、オレンジ色の象の看板をよく見かけます。

谷川さん・・「ほぐしの名人」は、もともと、弁当や惣菜の製造販売をしている本社（有）まるたか）がリラクゼーション事業を始めたもので、平成28年に新潟市の弁天インター近くに1号店をオープンしました。県内を中心に展開していますが、山口県や茨城県など県外にも6店舗、現在は全部で42店舗です。私はフランチャイズオーナーとして、このたび、縁あって加茂でオープンする運びとなりました。

―『ほぐしの名人』とはストレートな店名ですね。

谷川さん・・『ほぐしの名人』は、オールハンドで全身をもみほぐすリラクゼーションサロンです。来店されたすべてのお客様の心と身体を癒せるよう、セラピスト一人ひとりが『技術』『話術』『身だしなみ』を大切に、当店独自のスキルを身につけて施術しています。

―おすすめのメニューは何ですか？

梅田さん・・定番メニューの『全身ほぐし』です。名前のとおり、頭部から足先まで全身をほぐしていきますが、40分コースで2750円（税込）と、気軽にお試しいただける価格になっています。ほぐしの名人は〝ご家族やご友人と気軽に行ける場所、末永く地域に愛されるリラクゼーションサービス〟をモットーにしています。ですから、どなたでも気軽にお越しいただけるよう、お手頃な価格設定になっているんです。

―この料金だったら、疲れた～って時、すぐに行けちゃいますね

梅田さん・・そうなんです。お仕事はもちろんですが、毎日の家事や育児、勉強などから疲れを感じている方も多いと思います。少しでも身体に疲れを感じたり、なんとなく元気が出ない、体に違和感がある時はお気軽にご来店ください。『頭ほぐし』や『足ほぐし』など、部分的なメニューも取り揃えています。それからお客様の中には、会話をすることで癒される方もいらっしゃると思うんです。ほぐしの名人は『話術』も施術の一つと捉え、会話を楽しみながら身体と心をほぐすこともあります。夜9時まで営業しているので、平日の仕事帰りでもご利用いただけますよ。

―仕事帰りに行けるのはいいですね！完全予約制ですか？

梅田さん・・予約の方優先ではありますが、「今日は疲れた～っ」という時は予約なしでも大丈夫ですよ。ただ、ご予約の方がいらっしゃる場合はお待たせすることになってしまいますので、事前の予約をおすすめしています。

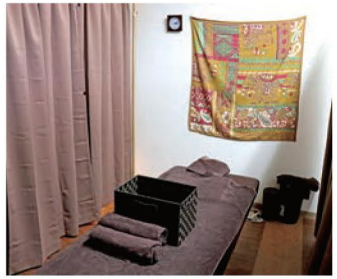

カーテンで仕切っているため、全室個室です。

―オリジナルの『タイ式ほぐし』が気になります！

梅田さん・・加茂店ではただいま準備中ですが、実際にスタッフが本場バンコクでタイ式マッサージを受けて技術を取得し、ほぐしの名人流にアレンジを加えています。本場のタイ式は痛いことが多いので、日本人に合わせた施術方法にしているんです。ストレッチ効果をご希望の方におすすめですが、加茂店はもう少しお待ちください。

―今から楽しみです！最後にお店のPRをどうぞ。

梅田さん・・ご来店いただいた皆様にポイントカードをお渡ししています。ポイントが貯まると割引券がもらえますので、ぜひ、お気軽にご来店ください。お待ちしております。

―ありがとうございました。

ほぐしの名人 加茂店

住　所：加茂市旭町1－13
加茂んハウス1階
ＴＥＬ：0120－915－491
※予約専用の全国共通コールセンター
営　業：10時～21時
定休日：不定休